

HAUS „BECK“ ENGERS/RHEIN

M. 11 = 100

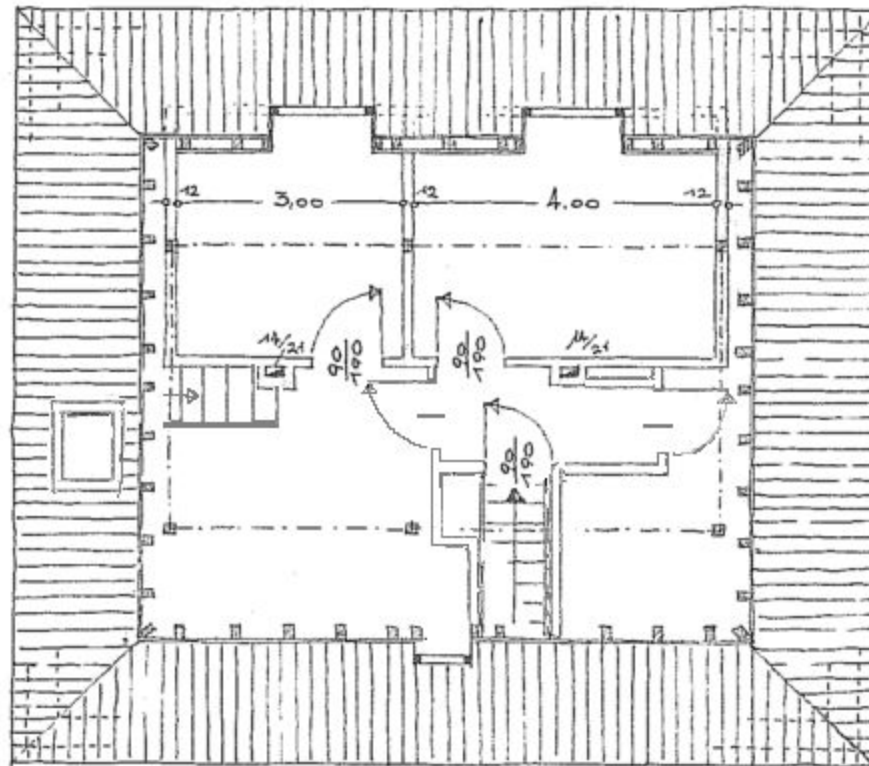
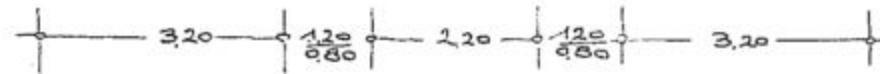

DACHGESCHOSS

NIEDERELBERT IM SEPT. 50
 DER ARCHITEKT: DER BAUHERR:

Samuel Schubert *Karl Zick*

HAUS „BECK“ ENGERS/RHEIN

M. II-100

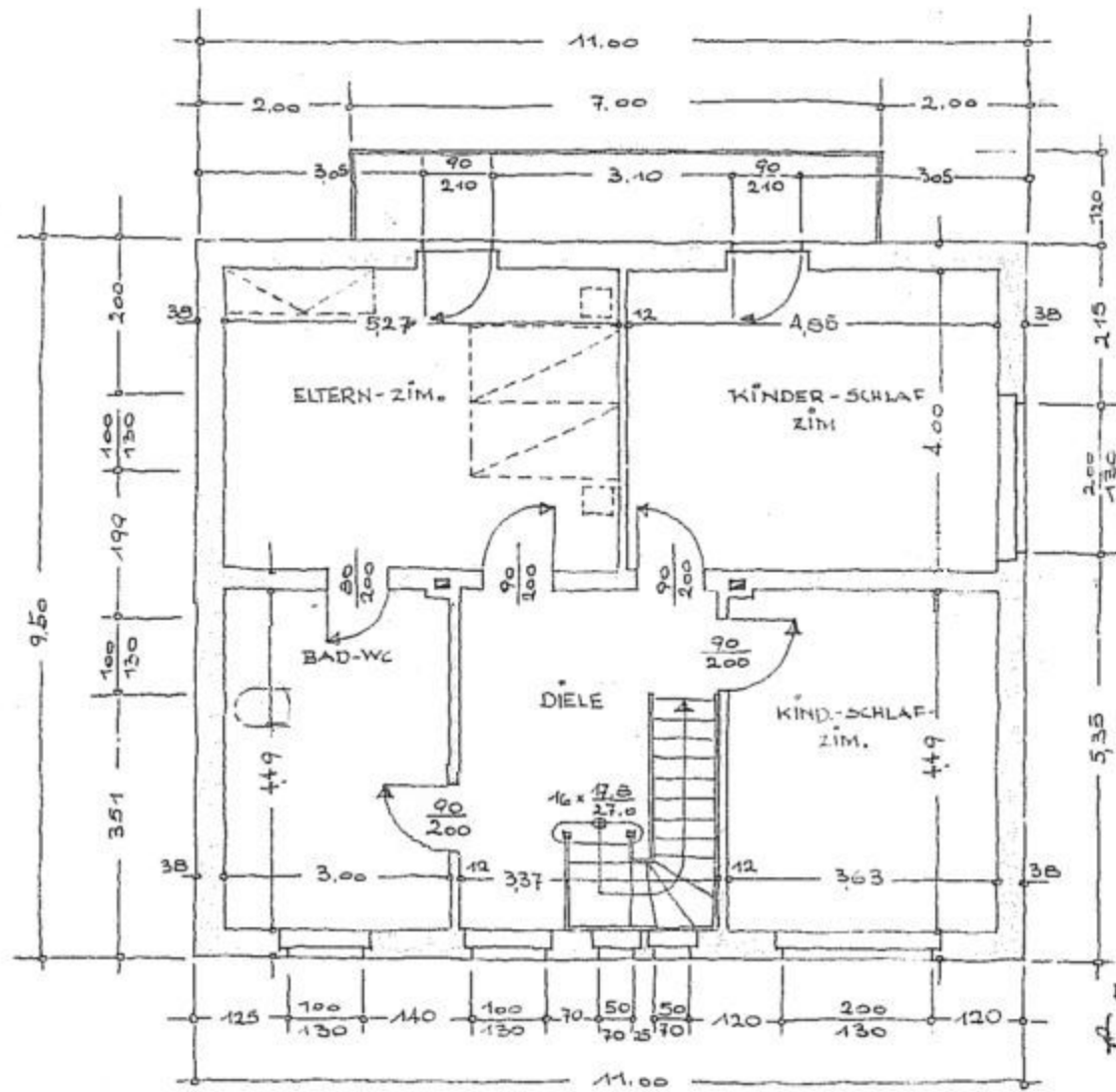

NIEDERELBERT, IM SEPT. 1950

DER ARCHITEKT:
Karl Fehlebein

DER BAUHERR:
Karl Fehlebein

† OBERGESCHOSS †

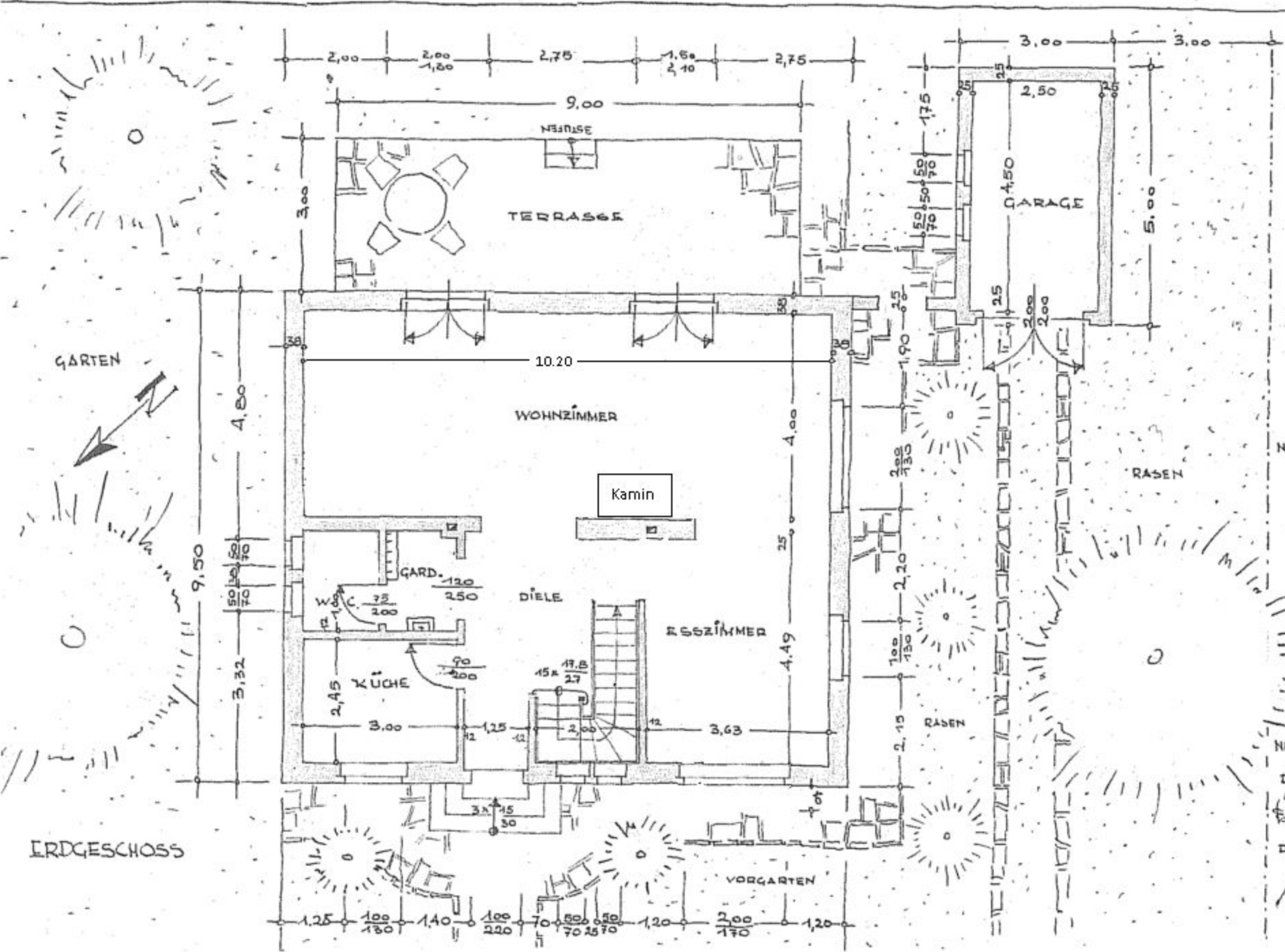

NIEDERELBERT, IM SEPT 50
 DER ARCHITEKT
 Paul Lehmann
 DER BAUHERR:
 Karl Zirk

HAUS, BECK' ENGERS/RHEIN

M. 1 - 100.

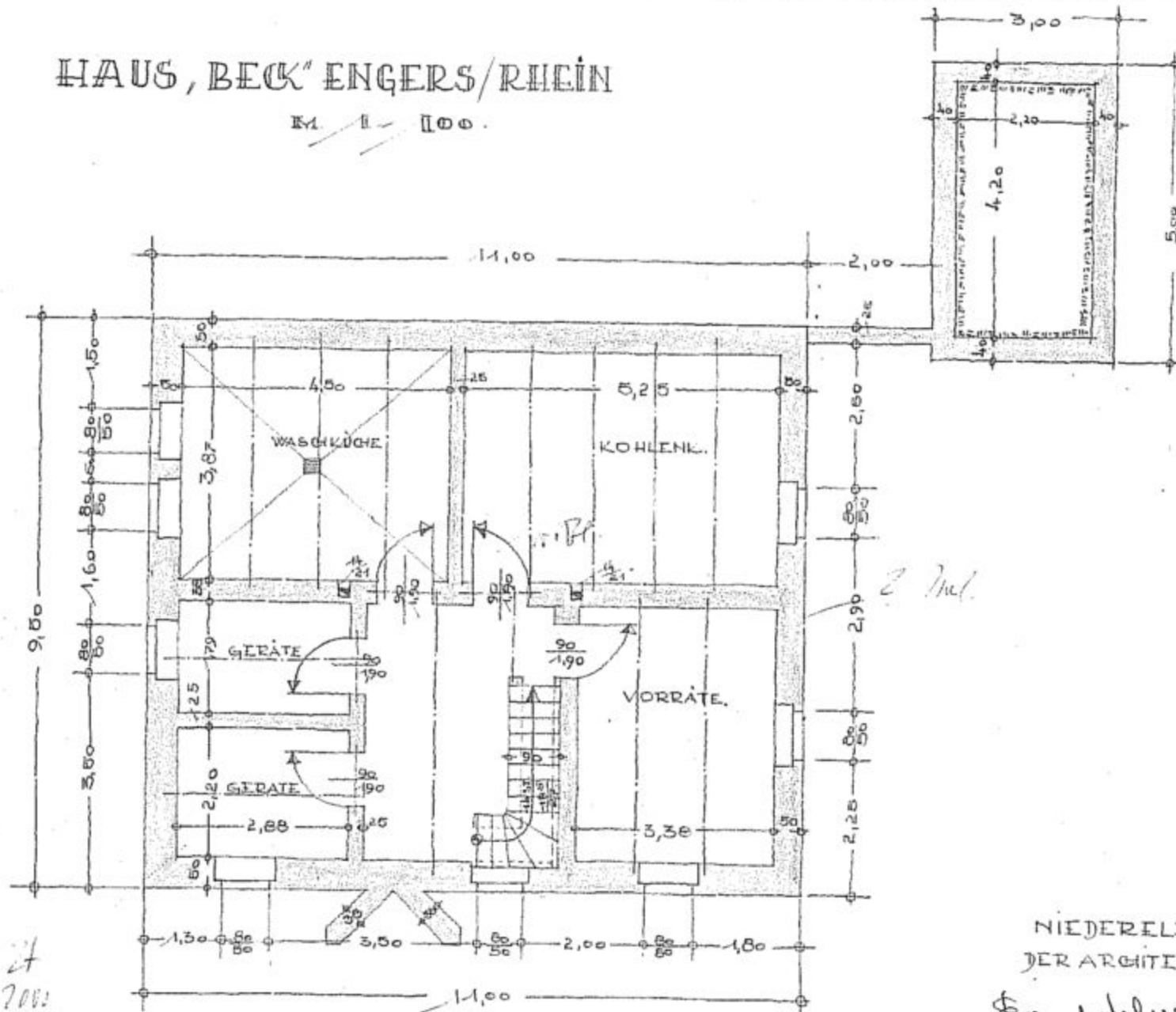

KELLERGEHÖSS

NIEDERILBERT, IM SEPT. 50.
 DER ARCHITKT: DER BAUHEER:

Ewald Fehleborn *Karl Zick.*