

ERDGESCHOSS (Souterr.)

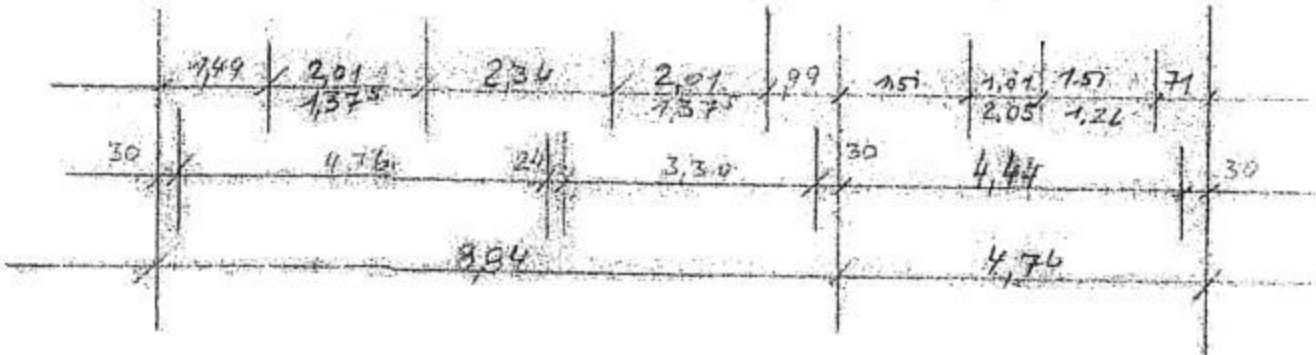

OBERGESCHOSS (ERDGESCHOSS)

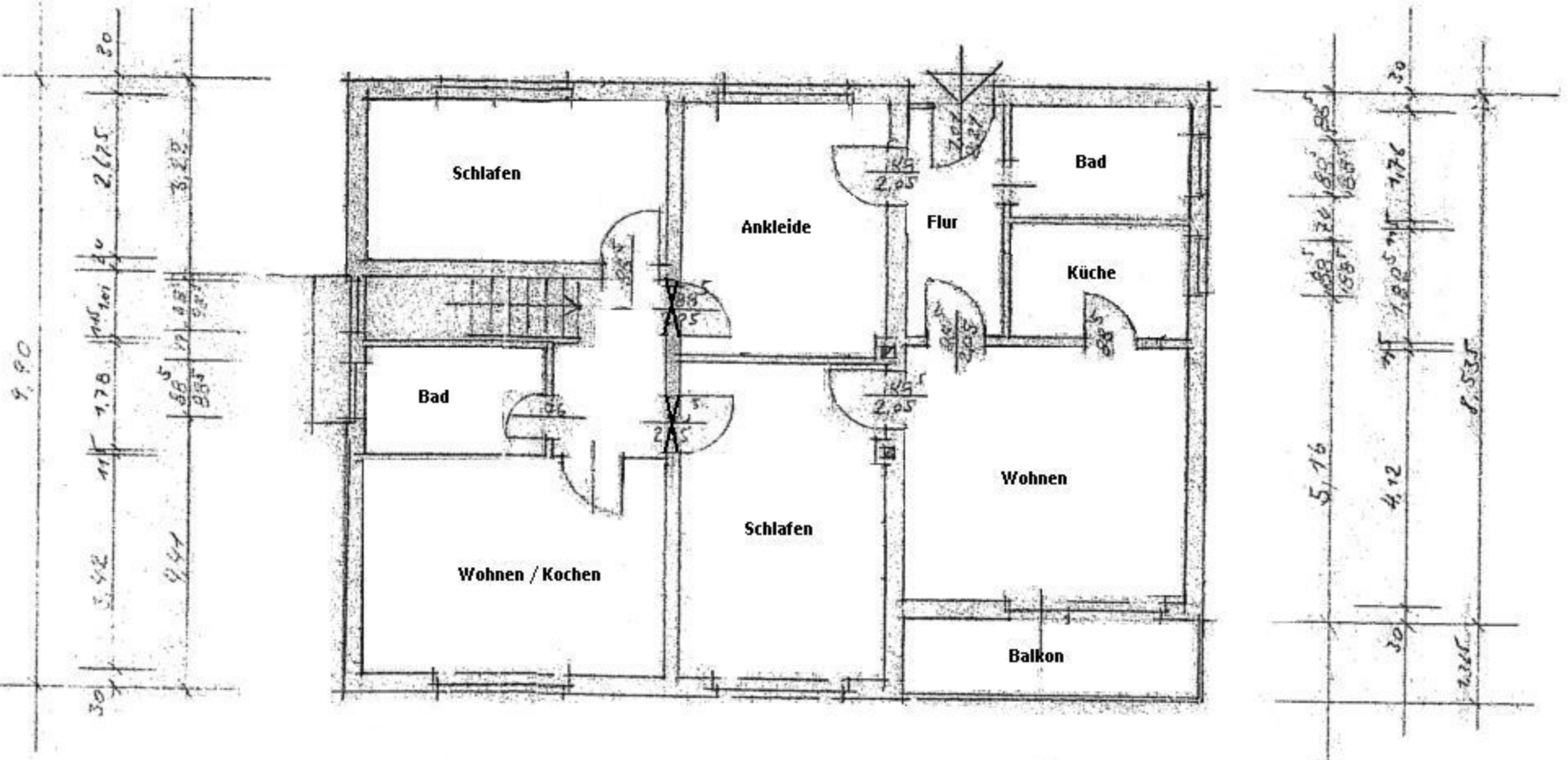
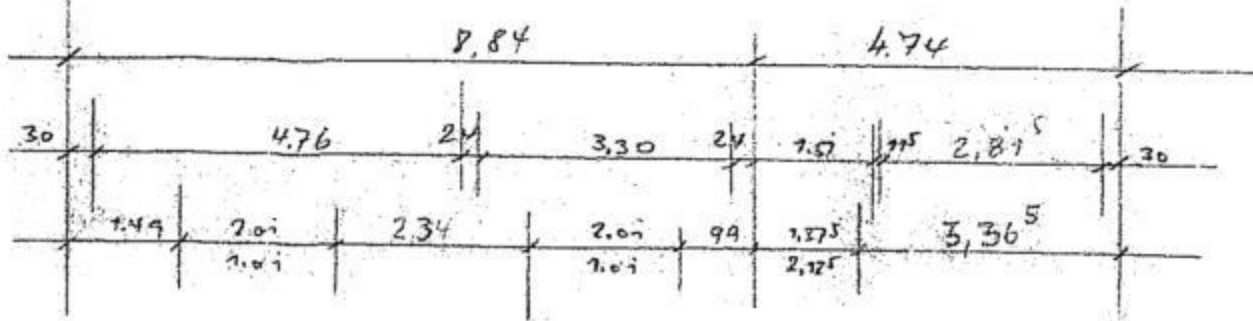
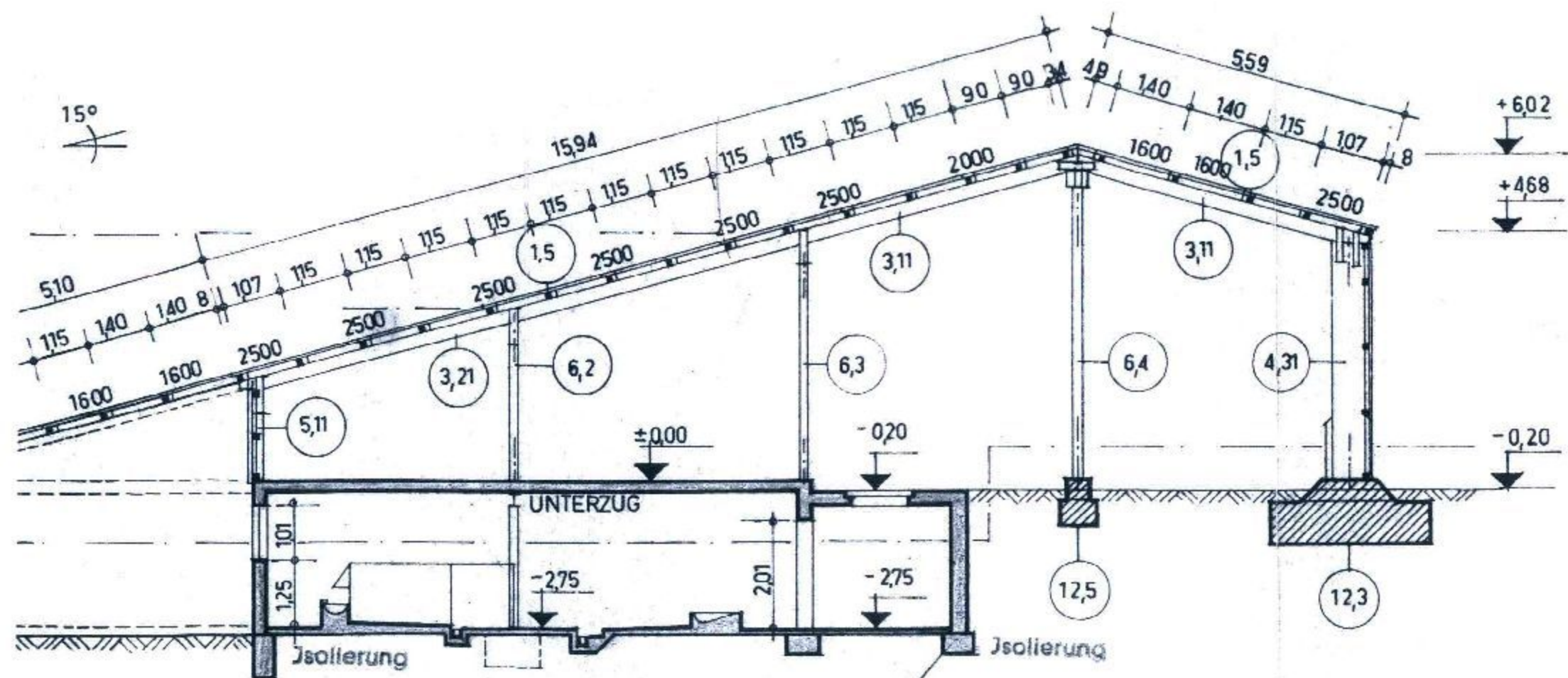

SCHNITT A-A.

Die Breite und Höhe der Fundamente sind auf die örtliche Bodenbeschaffenheit abzustimmen.

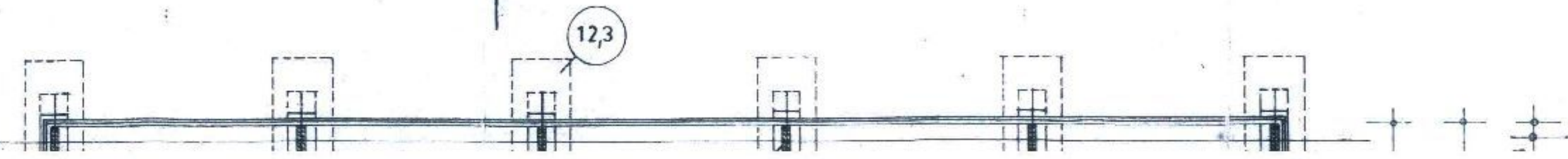
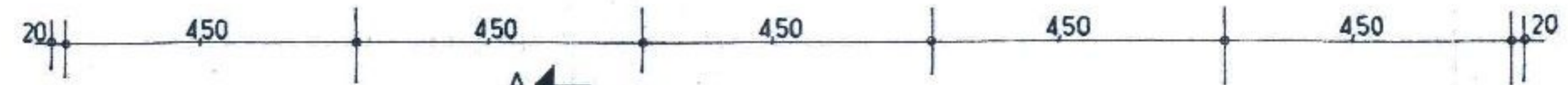

sämtliche Maße sind an der Baustelle zu prüfen. Unstimmigkeiten sind sofort der Bauleitung zu melden.

Für die Ausführung der Binderkonstruktion siehe besondere Detailzeichnung, sowie die stat. Berechnung.

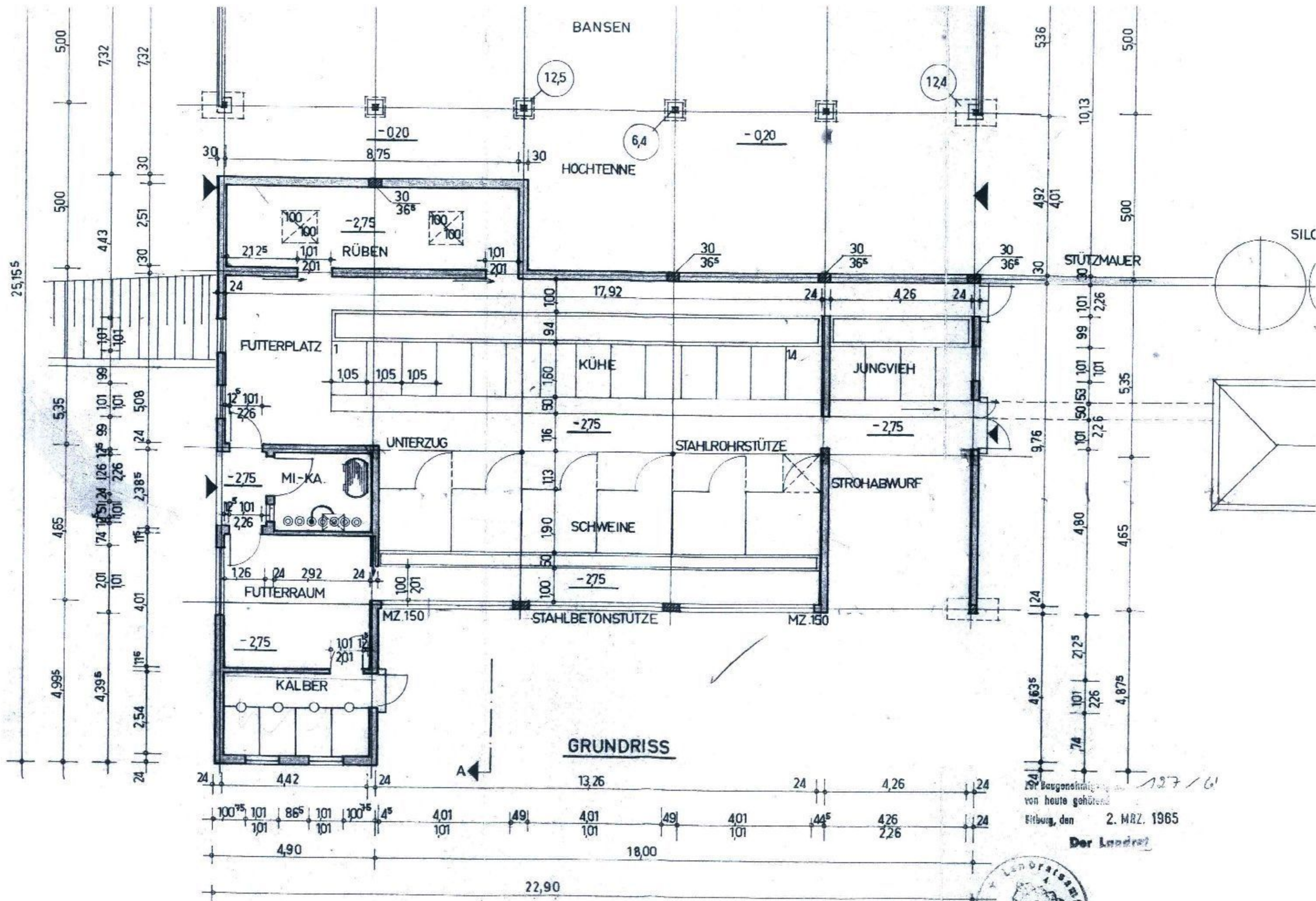

GRUNDRISS

Zur Baugenehmigung
 von heute gehörend
 Bitburg, den 2. MRZ. 1965
 Der Landrat

